

GRUNDRISS EG

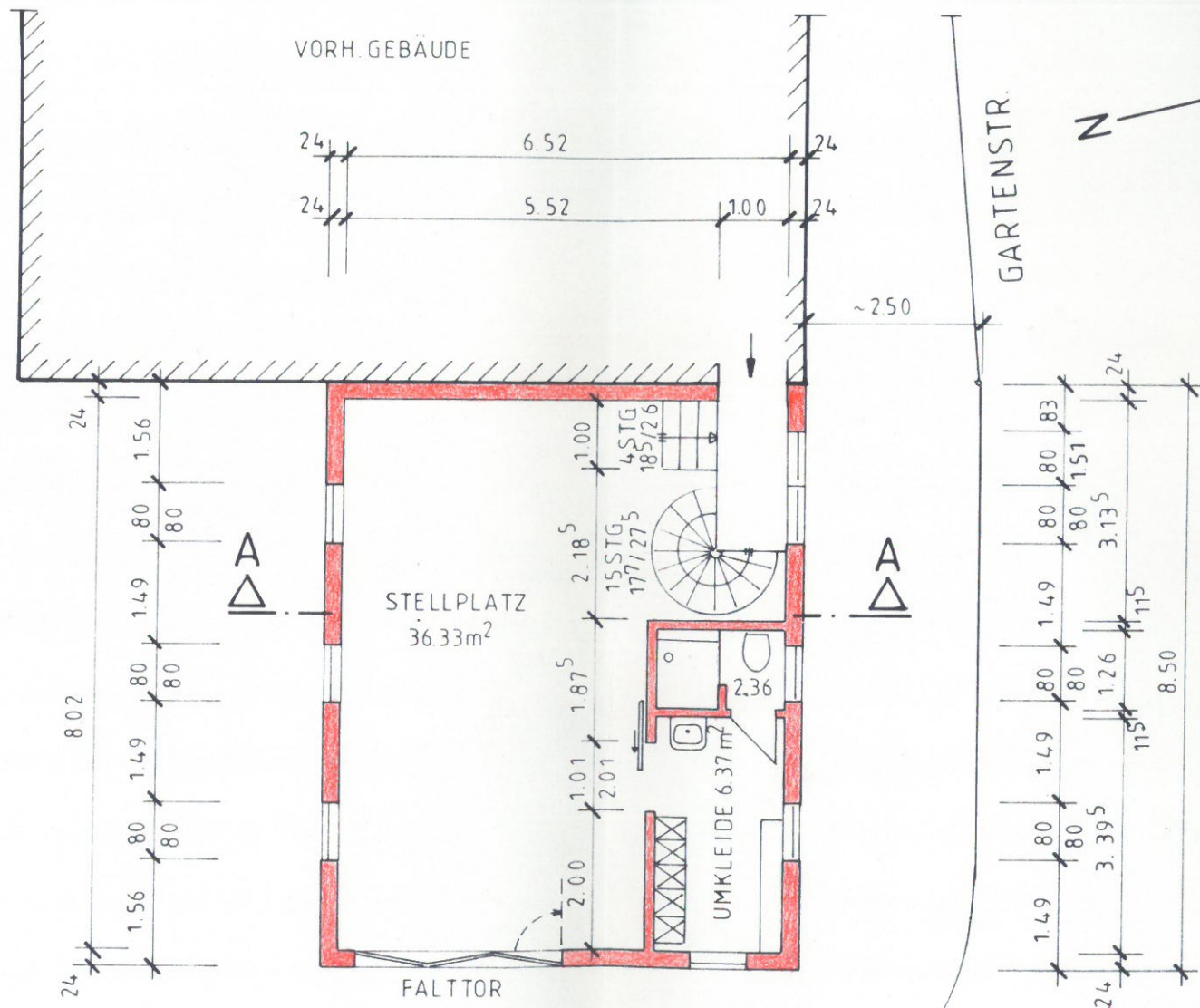

GRUNDRISS DG

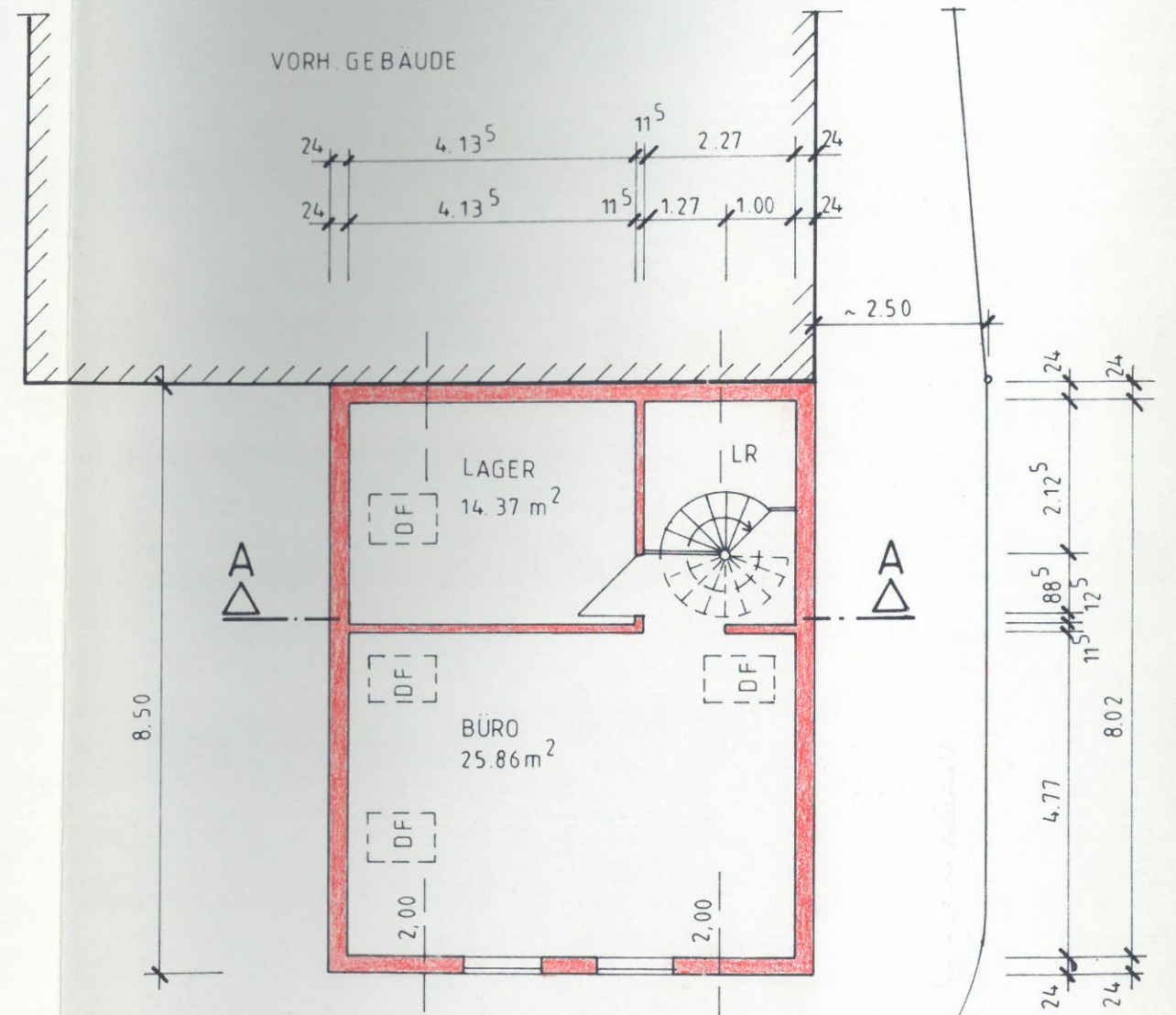

FORSTHAUSSTR.

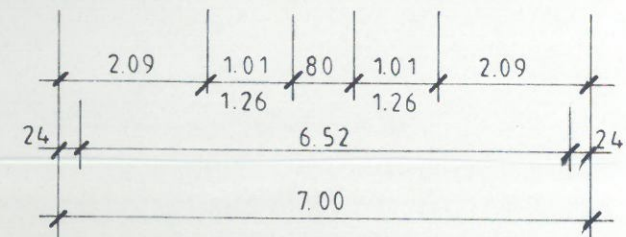
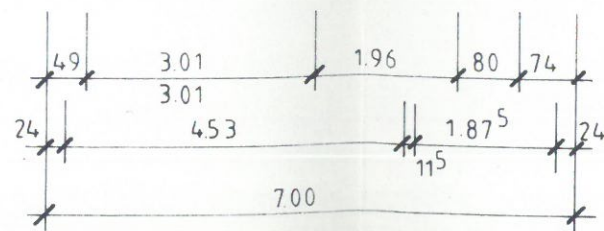

SCHNITT A-A

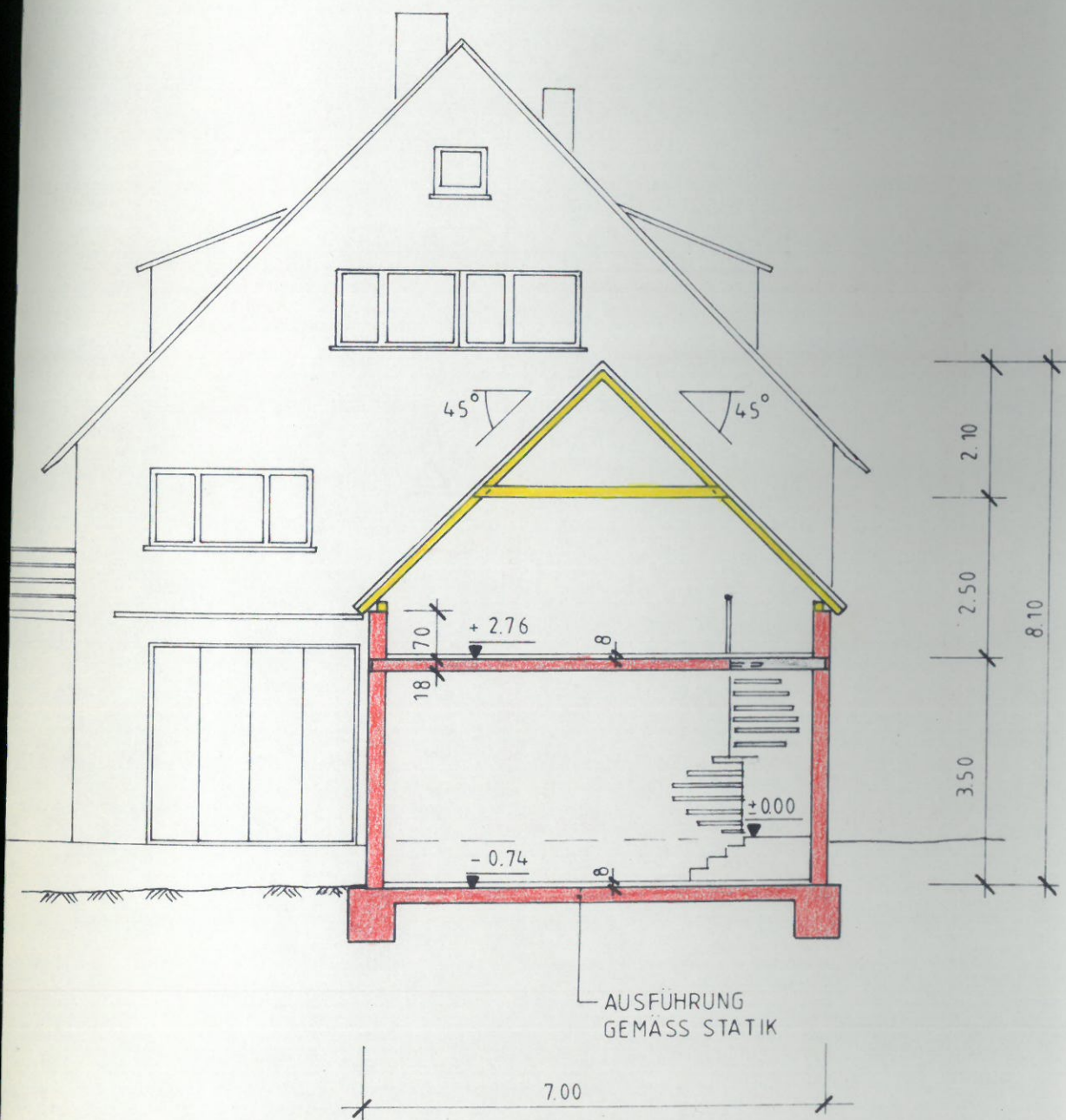

KREISBAUAMT DARMSTADT-DIEBURG
Bauaufsicht
24. JULI 1995
AZ

Bauaufsichtlich geprüft
und mit Baubeschein
Az.: III/2 - 2144/95
genehmigt.

INGENIEURBÜRO G. KÖRBLER

Reutersbergweg 10 · 64397 Modautal · Tel. 06167/1027 · Fax 06167/7366

PROJEKT ANBAU

AN FEUERWEHRGERÄTEHAUS

ORT MODAUTAL / ERNSTHOFEN

GEM ERNSTHOFEN
FLUR 1 NR.56

Z GRUNDRISS, SCHNITT

M DA 4/95
GZ SCHU.
1:100 GR 841/297
NR 95042HG1.02

BAUHERR / ANTRAGSTELLER

UNTERSCHRIFT

PLANER

GEMEINDE MODAUTAL
ODENWALDSTR. 34
64397 MODAUTAL

29. 05. 95



2

SÜDANSICHT

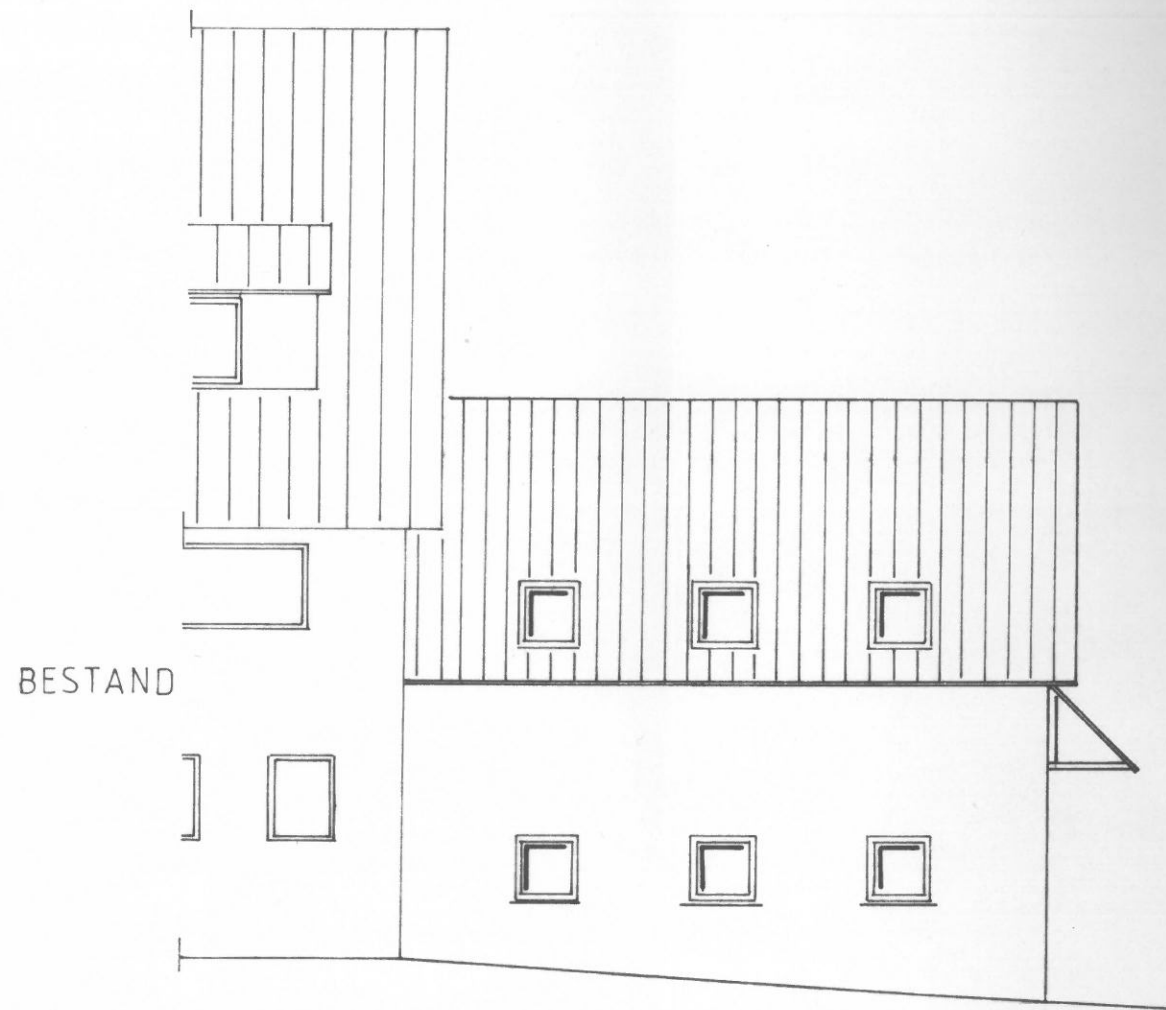

OSTANSICHT



ORDANSICHT

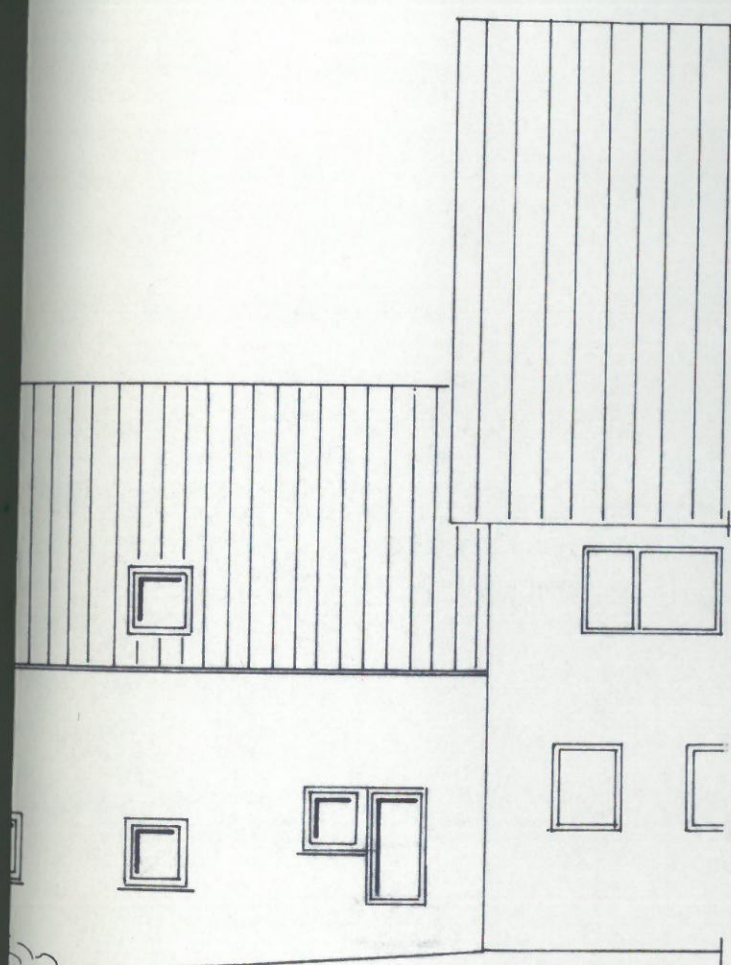

BESTAND

KREISBAUAMT DARMSTADT-DIEBURG
Bauaufsicht
24. JULI 1995
AZ

Bauplan amtlich geprüft
und n. ...
Az.: II 2144/95
genehmigt

INGENIEURBÜRO G. KÖRBLER

Reutersbergweg 10 · 64397 Modautal · Tel. 061 67/1027 · Fax 061 67/7366

PROJEKT	ANBAU AN FEUERWEHRGERÄTEHAUS		
ORT	MODAUTAL / ERNSTHOFEN	GEM	ERNSTHOFEN
Z	ANSICHTEN	FLUR	1 Nr.56
		M	DA 4/95
			GZ SCHU.
		1:100	GR 841/297
			NR 95042HG1.03
BAUHERR / ANTRAGSTELLER	UNTERSCHRIFT	PLANER	
GEMEINDE MODAUTAL ODENWALDSTR 34 64397 MODAUTAL	 29. 05. 95 L. Großmann 1. Beigeordneter		